Hanna-Barbera

# HERÓIS da TV

ANO III – N.º 30 – Cr$ 7,00

EDITORA ABRIL

Manaus, Santarém, Boa Vista, Altamira, Macapá, Porto Velho, Rio Branco (via aérea): Cr$ 9,00 - CÓD. 0076

neste número apresentamos

## BIONICÃO

e

## FALCÃO AZUL

e mais:

Scan Camucamu / pg 43-44 Raffamg / Restauro Almir

Hanna-Barbera

# HERÓIS da TV

ANO III – N.º 30 – Cr$ 7,00

EDITORA ABRIL

Manaus, Santarém, Boa Vista, Altamira, Macapá, Porto Velho, Rio Branco (via aérea): Cr$ 9,00 - CÓD. 0076

neste número apresentamos

## BIONICÃO

e

## FALCÃO AZUL

e mais:

Danoninho é o queijo "petit-suisse" com deliciosos sabores de frutas, que a mamãe deixa comer sempre.

Danoninho ajuda você a crescer forte e sadio, e tem vários sabores para escolher: Morango, Abacaxi, Pera, Banana, Ameixa...

DANONE

# Danoninho vale por um bifinho e por uma brincadeira.

## PAPAI NOEL

Para fazer o seu Papai Noel, utilize um potinho de Danoninho de Ameixa (cor ocre) e um Danoninho de Morango (cor vermelha), colando um sobre o outro. Apare a aba plástica em formato arredondado. Agora, pinte com tinta acrílica a boca, olhos e desenho da roupa. Se você preferir, faça estes itens em cartolina recortada e cole. Ao redor da boca, cole a barba de algodão. Faça o chapéu em papel crepom vermelho, na medida do desenho ao lado.

Fixe com cola o chapéu no potinho, com uma tira de cartolina branca. Não se esqueça de colar um chumacinho de algodão na ponta do chapéu. Complete o Papai Noel recortando e colando os pés em cartolina preta, conforme o desenho. Faça vários Papais-Noéis para enfeitar a sua árvore de Natal deste ano, e dar de presente aos seus amigos.

DINAMITE, O

# BIONICÃO

# NA ONDA DO CRIME

ATÉ MESMO **DINAMITE, O BIONICÃO,** PRECISA DE UMA FOLGA DE VEZ EM QUANDO... E O CÃO-MARAVILHA PASSA SEUS MOMENTOS DE LAZER COM SUA AMIGUINHA ANGÉLICA BOAMENINA...

... MIL E QUATRO... MIL E CINCO...

MEU DIA NÃO SERIA COMPLETO SEM A SESSÃO DE PULAR CORDA COM ANGÉLICA!

MC/DNMT 1-1 (0116)-HT30/1

OH, DINAMITE, VOCÊ É O MELHOR AMIGO QUE EU TENHO NESTE MUNDO! EU ADORO VOCÊ!

OBRIGADO, ANGÉLICA! EU TAMBÉM GOSTO MUITO DE VOCÊ!

É HORA DA MINHA SONECA DE TODAS AS TARDES! ATÉ AMANHÃ!

TCHAU!

MEU COMUNICADOR ESTÁ CHAMANDO...

BIP! BIP!

© 1977 HANNA-BARBERA PRODUCTIONS INC

APERTANDO UM BOTÃO, OS OLHOS DO BIONICÃO SE TRANSFORMAM NUMA TV...

QUAL É O GALHO, FALCÃO?

NOTÍCIAS DO FOCO UM! VENHA LOGO!

ESTOU A CAMINHO! VOU CHEGAR AÍ DENTRO DE ONZE SEGUNDOS!

UMA RÁPIDA MUDANÇA, E NOSSO HERÓI PARTE NA DIREÇÃO DO APARTAMENTO DE COBERTURA DO **FALCÃO AZUL**...

...PARA OUVIR ESTA TRISTE NOTÍCIA DO MISTERIOSO FOCO UM!

FUI INFORMADO DE QUE A CIDADE VAI SER INVADIDA POR UMA ONDA DE CRIMES!

SABE QUEM É O CHEFE?

INFELIZMENTE, NÃO... MAS SABEMOS ONDE SERÁ O PRIMEIRO GOLPE! NA JOALHERIA ESMERALDA, DENTRO DE DEZ MINUTOS!

DEZ MINUTOS É TEMPO MAIS DO QUE SUFICIENTE PARA O FALCO-CAR ESTAR NO AR...

ESSA ONDA DE CRIMES ME DEIXOU PREOCUPADO, AMIGÃO!

A MIM, TAMBÉM!

ANGÉLICA E EU ÍAMOS FAZER UM PIQUENIQUE AMANHÃ!

SE HOUVER ALGUM CRIME AMANHÃ NA MESMA HORA DO PIQUENIQUE, EU VOU TER QUE ME VIRAR!

CALMINHA AÍ, PILANTRA! VOCÊ NÃO VAI A PARTE ALGUMA!

OU MELHOR, VAI SIM... PRA UMA BOA CELA!

EI! O QUE É ISTO?

Joalheria Esmeralda

...E SEU AMIGO VAI COM VOCÊ!

PLUUUCHH!

VAMOS, FALE... QUEM ÉSTÁ POR TRÁS DESSA ONDA DE CRIMES?

NÃO DIGO NADA!

BOM TRABALHO, BIONICÃO... MAS NOSSA TAREFA NÃO TERMINOU!

EM ALGUMA PARTE DA CIDADE, UM CÉREBRO DIABÓLICO PLANEJA ESTA ENORME ONDA DE CRIMES!

TALVEZ NEM POSSAMOS ACABAR COM ELA!

LONGE DALI...

MUITO BEM! VOCÊS SABEM ONDE DEVEM ATACAR!

*EU* CUIDAREI DO MALDITO BIONICÃO!

***MAS SERÁ POSSÍVEL?*** *COMO PODE UMA CRIATURA TÃO ADORÁVEL ESTAR POR TRÁS DE TUDO ISTO?*

PARA SABER A RESPOSTA, DEVEMOS CONTINUAR ACOMPANHANDO AS PERIPÉCIAS DE NOSSOS HERÓIS, EM SUA INCANSÁVEL BATALHA CONTRA O MAL...

OUTRO TRABALHO MUITO BEM FEITO, CÃO-MARAVILHA!

OBRIGADO, FALCÃO AZUL!

MAIS TRÊS LARÁPIOS SÃO AGARRADOS PELO LONGO BRAÇO... ISTO É, PELAS **LONGAS PERNAS** DA LEI!

EMPRÉSTIMOS & POUPANÇ REX

BAH! ISSO NÃO VAI ADIANTAR NADA! NÓS SOMOS MUITOS E VOCÊS SÃO SÓ DOIS!

O PILANTRA TEM RAZÃO! ELES SÃO MUITOS!

ESPERE... UM CHAMADO!

UM 2-11 EM ANDAMENTO NA RUA DA PRAIA, 114!

UM 2-11? NÃO É UM... "MULHER GORDA COMENDO BANANA-SPLIT NUM BANQUINHO?"

NÃO! É UM "ASSALTO À MÃO ARMADA!"

TÓINNG!

BEM, EU QUASE ADIVINHEI!

MAIS UM AVISO, BIONICÃO!

OUTRO ASSALTO EM ANDAMENTO NA ESQUINA DAS RUAS ALTA E CEDRO!

E MAIS OUTRO NA RUA DAS OLIVEIRAS...

E OUTRO NA RUA OLMO, 245...

E OUTRO... E OUTRO...

RAIOS! VAMOS TER MUITO TRABALHO!

E ASSIM, NOSSOS HERÓIS NÃO TÊM UM SEGUNDO DE DESCANSO...

BOLAS! ESTE PEIXE É MUITO PEQUENO! ACHO QUE VOU JOGAR NA ÁGUA DE NOVO!

E O FALCÃO AZUL PERDE ATÉ A VOZ AO VER TANTOS BANDIDOS AGINDO AO MESMO TEMPO...

BONC!

BIONICÃO USA TODOS SEUS RECURSOS...

VOCÊ FOI AGARRADO PELO LONGO PESCOÇO DA LEI!

AFINAL...

PUXA! NÃO PENSEI QUE UM CÃO BIÔNICO FICASSE NO PREGO!

NO MEU PRÓXIMO CONTRATO VOU EXIGIR UMA LUBRIFICAÇÃO DE SEIS EM SEIS MESES, OU APÓS A PRISÃO DE MIL BANDIDOS... O QUE ACONTECER PRIMEIRO!

OH, COITADINHO DO DINAMITE... PARECE TÃO CANSADO...

É UM PRAZER VER VOCÊ, ANGÉLICA!

FALCÃO AZUL, ESTA É MINHA PARCEIRA FAVORITA NA AMARELINHA... ANGÉLICA BOAMENINA!

MUITO PRAZER, ANGÉLICA!

FICAMOS DE FAZER UM PIQUENIQUE AMANHÃ, ESTÁ LEMBRADO?

CLARO! MAS VOCÊ PRECISA COMPREENDER... MEU DEVER COMO DEFENSOR DA LEI VEM EM PRIMEIRO LUGAR!

BUÁ! VOCÊ PROMETEU QUE IA AO PIQUENIQUE COMIGO!

ESTÁ BEM, ANGÉLICA... PROMESSA É DÍVIDA!

NO DIA SEGUINTE...

VOCÊ QUER A TARDE DE FOLGA? E A ONDA DE CRIMES... JÁ SE ESQUECEU DELA?

NÃO! MAS EU PRECISO IR A ESSE PIQUENIQUE...

CÉUS! OUTRO ASSALTO... E NÃO TENHO ONDE ME VESTIR DE FALCÃO AZUL!

NÃO SE PREOCUPE!

VOU ME REPROGRAMAR E PRODUZIR UMA CABANAMÁTICA!

CLAC!

AÍ ESTÁ... UM **BIO**MBO!

LEGAL, AMIZADE!

ESSA ONDA DE CRIMES SÓ VAI TERMINAR QUANDO ACHARMOS O GÉNIO DO MAL QUE ESTÁ ATRÁS DISSO TUDO!

O SEU PLANO MALIGNO CHEGA AO FIM, SEUS MELIANTES!

ELE É MEIO CARETA PRA FALAR, MAS SUA ENTRADA EM CENA É MAGNÍFICA!

É O QUE VAMOS VER!

RENDE-SE?

PARECE UMA BOA IDÉIA!

UFF!

TOING!

SOU DO JORNAL *BOAS-NOVAS!* O QUE ACONTECEU?

COMO SE CHAMA E PARA QUEM TRABALHA?

MEU NOME É BENÊ TOLEDO! ISSO É TUDO QUE VOU DIZER!

"FALCÃO AZUL E DINAMITE CAPTURAM O ASSALTANTE BETO LEDO!" QUE MANCHETE!

ESPERE! VOCÊ OUVIU MAL O NOME! ELE DISSE QUE...

SINTO MUITO... PARECE QUE VOCÊ VAI SAIR COM O NOME ERRADO NO JORNAL!

BAH! HOJE NÃO É O MEU DIA!

DE VOLTA À CASA, O CÃO DE METAL SE PREPARA PARA O PIQUENIQUE...

VAI SAIR COM SUA AMIGUINHA?

SIM! NÃO QUERO MAGOAR ANGÉLICA!

FALCÃO AZUL E DINAMITE CAPTURAM O ASSALTANTE BETO (LEÃO)

VOU TENTAR DESCOBRIR QUEM É O **CHEFE** DA ONDA DE CRIMES... TRATE DE VOLTAR LOGO!

SIM, CHEFE!

O CHEFE DA ONDA DE CRIMES TAMBÉM ESTÁ OCUPADO..

É UMA DESGRAÇA! CADA X NO MAPA MARCA UM CRIME NOSSO IMPEDIDO PELO FALCÃO AZUL E PELO BIONICÃO!

MAS, AGORA VOCÊS TÊM O **RAIO CONGELADOR** PRA PARAR O FALCÃO AZUL NO PRÓXIMO SERVIÇO!

MAS.. E O BIONICÃO?

O RAIO NÃO FAZ EFEITO NELE!

EU CUIDAREI DESSE CÃO DE LATA! ENQUANTO VOCÊS LIMPAM O BANCO, DINAMITE ESTARÁ NUM PIQUENIQUE!

ASSIM..

**PEGUE!** VÁ BUSCAR O PAU, DINAMITE!

QUE CHATEAÇÃO! MAS, SE ISSO LHE DÁ PRAZER...

BOA, BIONICÃO! VOCÊ É LEGAL!

OS RAPAZES DEVEM ESTAR CHEGANDO NO BANCO!

VOCÊ É A PESSOA DE QUEM MAIS EU GOSTO NO MUNDO TODO!

OH, PUXA!

CLIC!

XI! O COMUNICADOR DO BIONICÃO FOI DESLIGADO SEM ELE SABER...

ESTOU MUITO CONTENTE POR VOCÊ TER VINDO COMIGO! MUITO MESMO!

BOBOCA!

TODO FELIZ, NOSSO HERÓI CANINO PASSEIA SEM SABER O QUE ACONTECE NA CIDADE...

VOCÊS ACIONARAM UM ALARMA SILENCIOSO, TRAPALHÕES!

CRÁS!

NÃO IMPORTA... PORQUE AGORA VOCÊ VAI ENTRAR NUMA FRIA!

VOCÊ ESTÁ MUITO NERVOSO! PRECISA ESFRIAR A CABEÇA, RAPAZ!

OH! ESTOU CONGELANDO... NÃO CONSIGO ME MOVER!

VLUUP!

SAI UM PICOLÉ SABOR FALCÃO!

PARECE QUE ELE NÃO ESTÁ NADA CONTENTE COM ISSO! EH, EH!

PAREM COM AS PIADAS, E VAMOS CONTINUAR PEGANDO A GRANA!

ENQUANTO ISSO...

O JORNAL DISSE QUE VOCÊ PRENDEU OUTRO BANDIDO... COMO ERA MESMO SEU NOME? OH, SIM... BENÊ TOLEDO!

SIM! MAIS UM PILANTRA FORA DE...

PERAÍ!

O JORNAL PUBLICOU ERRADO O NOME DO BANDIDO! E ANGÉLICA SABE O NOME CERTO!

MAS SÓ QUEM DEVERIA SABER É A POLÍCIA...

...E, CLARO, O RESTO DA QUADRILHA!

NÃO! ANGÉLICA É GENTIL, MEIGA...

NÃO PODE ESTAR ENVOLVIDA NESSA ONDA DE CRIMES!

VOU CHECAR COM O FALCÃO E...

PUXA! ALGUÉM DESLIGOU MEU COMUNICADOR!

FOCO UM? EU CHAMEI O FALCÃO... POR QUE VOCÊ ATENDEU?

TENTEI ENTRAR EM CONTATO COM VOCÊ! O FALCÃO ESTÁ EM APUROS NA COMPANHIA DE EMPRÉSTIMOS CATAVENTO!

VOLTO LOGO, ANGÉLICA! O FALCÃO PRECISA DE MIM!

MALDIÇÃO! DROGA! E OUTRAS PRAGAS QUE GAROTINHAS BONITAS NÃO PODEM DIZER!

MOMENTOS DEPOIS...

O ASSALTO MAIS FÁCIL DA HISTÓRIA... E MAIS LUCRATIVO!

AINDA NÃO TERMINAMOS! VEJA!

TOME ISTO, SEU BRINQUEDO SUPERDESENVOLVIDO!

INSULTOS NÃO ME ATINGEM!

VLUUP!

POR SORTE, EU ESTOU PROGRAMADO À MODA ESPELHOMÁTICA!

POR ISSO, RECEBA DE VOLTA O SEU RAIO!

AGORA VOU VER SE MEU COMPANHEIRO DE COMBATE AO CRIME ESTÁ BEM!

BOM TRABALHO, BIONICÃO! AGORA SÓ FALTA DESCOBRIRMOS QUEM É O CHEFE!

RECEIO JÁ SABER A RESPOSTA, FALCÃO!

E ASSIM...

TRAIDOR DUMA FIGA! VOCÊ AINDA VAI ME PAGAR POR ISTO, NEM QUE SEJA A ÚLTIMA COISA QUE EU FAÇA!

VEJO UMA LÁGRIMA EM SEUS OLHOS, AMIZADE?

NÃO SEJA TOLO...

...VOCÊ SABE QUE EU NÃO ESTOU PROGRAMADO PRA CHORAR!

FIM

# Instituto Univer

**RUA CAPITÃO FRANCISCO TEIXEIRA NOGUEIRA,**

## Assegure seu futuro: estude por correspondência!

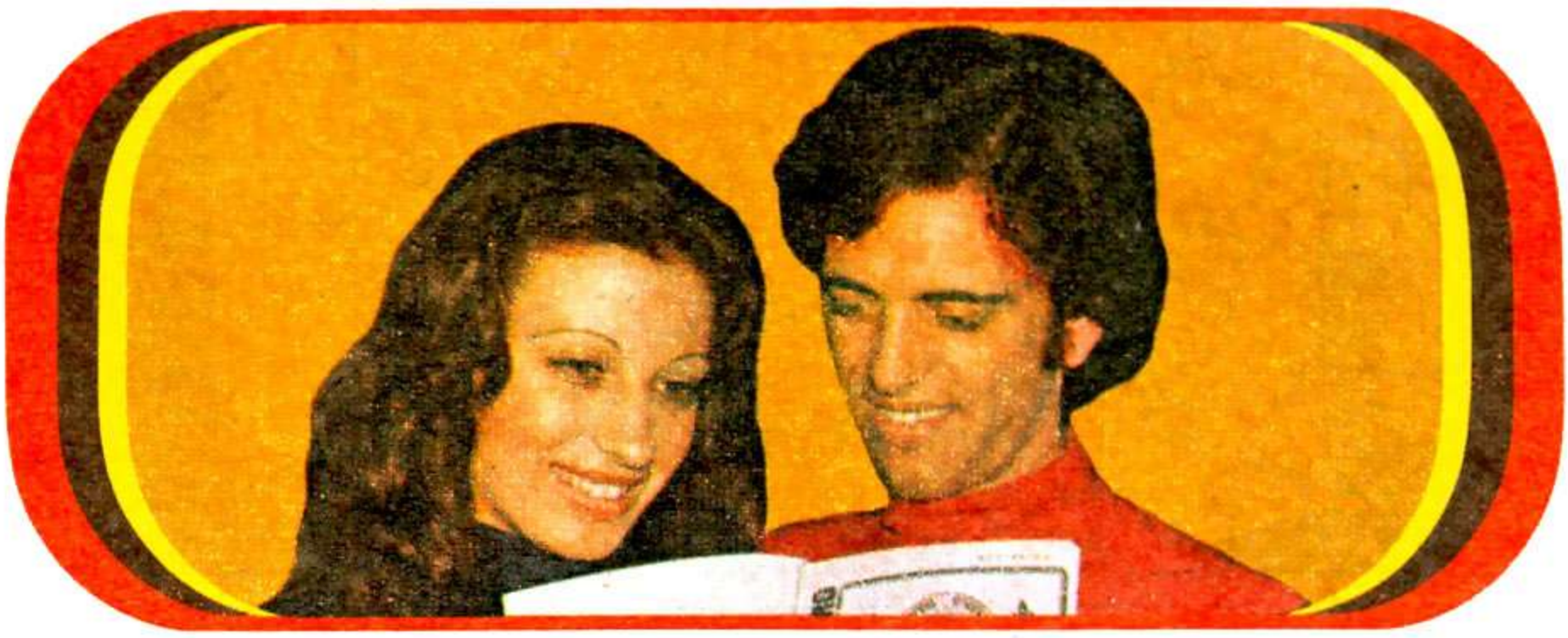

| | | |
|---|---|---|
| **RÁDIO, TRANSISTORES, TELEVISÃO** (preto•branco••cores) | **CORTE E COSTURA** | **DESENHO ARTÍSTICO E PUBLICITÁRIO** |
| **SUPLETIVO DE 1ª GRAU** (antigo Madureza Ginasial) | **BORDADO TRICÔ E CROCHÊ** | **CONTABILIDADE PRÁTICA** |
| **SUPLETIVO DE 2ª GRAU** (antigo Madureza Colegial) | **MECÂNICA DE AUTOMÓVEIS** | **ELETRICIDADE DE AUTOMÓVEIS** |
| **ELETRICIDADE** | **PORTUGUÊS** | **INGLÊS** |

**MANDE O CUPOM ABAIXO OU ESCREVA-NOS HOJE MESMO.**

**ESTE É PARA SEU AMIGO.**

**INSTITUTO UNIVERSAL BRASILEIRO**
Rua Capitão Francisco Teixeira Nogueira, 202
CAIXA POSTAL 5058 - SÃO PAULO - CEP 01000

6156

Sr. Diretor: Peço enviar-me GRÁTIS o folheto completo sobre o curso de:

_____ por correspondência.
(INDICAR O CURSO DESEJADO)

Nome _____

Rua _____ nº _____

Cidade _____

CEP _____

Estado _____

# sal Brasileiro

**202 - CAIXA POSTAL 5058 - SÃO PAULO - CAPITAL**

## Faça você também o que já fizeram UM MILHÃO E TREZENTAS MIL PESSOAS, que estudaram na maior organização de ensino por correspondência do País !

Esta extraordinaria preferência por nossa Escola se justifica plenamente:

* É a eficiência de nossos ensinamentos, a seriedade absoluta de nosso estabelecimento estudantil, a constante atualização de nossos cursos.

* São as nossas modernas e amplas instalações, onde um quadro altamente especializado de professores zelam pelo bom aproveitamento dos estudos de nossos alunos.

* É o nosso Departamento de Consultas, que está aparelhado para solucionar qualquer dúvida do aluno com relação à matéria estudada, dando-lhe todo o apoio necessário, como se o professor estivesse ao seu lado.

* E tantas outras razões que nos permitem afirmar, sem receio de cometer exageros, que o INSTITUTO UNIVERSAL BRASILEIRO é, realmente, a maior, a mais completa e a mais perfeifeita escola por correspondência de todo o territorio brasileiro.

## MATRICULE-SE COM URGÊNCIA

E RECEBA AS LIÇÕES DO CURSO ESCOLHIDO, BEM COMO TODO O MATERIAL NECESSÁRIO GRATUITAMENTE.

- DESENHO PARA PUBLICIDADE
- DESENHO ARQUITETÔNICO
- DESENHO DE PLANTAS PARA CONSTRUÇÕES
- DESENHO DE MECÂNICA
- SECRETARIADO MODERNO
- AUXILIAR DE ESCRITÓRIO
- TÉCNICO EM ADMINISTRAÇÃO DE EMPRESAS
- MECÂNICA GERAL
- REFRIGERAÇÃO E AR CONDICIONADO
- TORNEIRO MECÂNICO
- MATEMÁTICA
- QUÍMICA E FÍSICA (nível de 2º grau)
- TELEVISÃO EM PRETO E BRANCO E A CORES

## MANDE O CUPOM ABAIXO OU ESCREVA-NOS HOJE MESMO.

**ESTE CUPOM É SEU.**

**INSTITUTO UNIVERSAL BRASILEIRO**
Rua Capitão Francisco Teixeira Nogueira, 202
CAIXA POSTAL 5058 - SÃO PAULO - CEP 01000

6156

Sr. Diretor: Peço enviar-me GRÁTIS o folheto completo sobre o curso de:

_____ por correspondência.
(INDICAR O CURSO DESEJADO)

Nome _____

Rua _____ nº _____

Cidade _____

CEP _____

Estado _____

# Olha só que legal: a Penélope Charmosa, o Pilantra e quatro carrinhos pra recortar e brincar!

Tudo isso já está nas bancas,
numa revista que se chama
Bonecos de Papel Penélope Charmosa
Não vá ficar sem, hein!

EDITORA ABRIL

Cr$ 10,50 - 0012/007
Altamira, Macapá, Porto Velho, Rio Branco (via aérea): Cr$
© 1977 HANNA BARBERA PRODUCTIONS INC

# ATENÇÃO!

## Não deixe para amanhã!

Remeta-nos HOJE MESMO o cupom preenchido e receba, SEM NENHUM COMPROMISSO, o folheto ilustrado com informações completas sobre todos os cursos.

**INSTITUTO UNIVERSAL BRASILEIRO**
Rua Capitão Francisco Teixeira Nogueira, 202
CEP 01000 - Caixa Postal 5058 - São Paulo - Capital

# Os Quatro Bananas

## SURFE DOMÉSTICO

VAMOS LÁ, MACACADA! COM O DIA QUE ESTÁ FAZENDO HOJE, É ATÉ UM CRIME CHEGAR TARDE NA PRAIA!

FALOU!

CUNC!

EPA! CALMA AÍ... ESTOU OUVINDO BARULHO DE TORNEIRA PINGANDO!

QUEM FOI O CABEÇA-DE-VENTO QUE ESQUECEU DE FECHAR A TORNEIRA?

EU NÃO FUI!

NEM EU!

BEM, ACHO MELHOR ENTRAR E FECHAR, EM VEZ DE FICAR DISCUTINDO!

EU VOU JUNTO PRA VOCÊ NÃO FAZER NADA DE ERRADO!

EU TAMBÉM! É MELHOR QUATRO CABEÇAS DO QUE NENHUMA!

PINC! PINC! PINC!

WIGK/BNSPLT 109111 HT30.3

UGHH!

NÃO APERTE COM MUITA FORÇA! A TORNEIRA PODE QUEBRAR, CACO!

NHEEEC!

OOPS!

NÃO FALEI? VEJA SÓ O QUE VOCÊ FEZ!

CHUAÁ!

POP!

RÁPIDO! VAMOS ATÉ O PORÃO FECHAR O REGISTRO!

CHUAÁ!

ZUP!

VOU MOSTRAR PRA VOCÊ COMO É QUE SE FAZ ISSO!

ESTÁ EMPERRADA! DEIXE COMIGO! EU AFROUXO PRA VOCÊ!

É UM... É DOIS...

QUE IDÉIA JÓIA, CACO!

BUNCT!

E AGORA? O QUE É QUE A GENTE VAI FAZER?

CHAMAR O ENCANADOR!

ISSO MESMO... NA CASA DOS QUATRO BANANAS! MANDE O MELHOR ENCANADOR QUE TIVER!

O QUE FOI QUE ELE DISSE?

ELE DISSE QUE VAI DEMORAR MAIS OU MENOS UNS TRÊS DIAS PRO CARA VIR AQUI!

CLIC!

ENTÃO ESTÁ TUDO RESOLVIDO!

SIM! VAMOS PRA PRAIA AGORA MESMO!

E QUEM É QUE PRECISA DE PRAIA? PEGUEM SUAS PRANCHAS E VENHAM COMIGO!

IUPIIII!

CARA, ISSO AQUI É O MAIOR BARATO!

QUE JÓIA! UMA PRAIA EMBUTIDA NA NOSSA PRÓPRIA CASA!

FIM

Desde o seu surgimento na Terra, o homem se caracterizou por uma necessidade natural de indagar, pesquisar, comprovar... O destino, por sua vez, se encarregou de confrontar o intelecto humano com o elemento desconhecido, e é justamente este confronto o responsável pela expansão da consciência do homem e sua libertação da escuridão e da ignorância. Seguindo a trajetória dessa necessidade natural, o homem moderno se esforça em conhecer os detalhes de sua gênese e decifrar as profecias sobre seu futuro, desvelando os mistérios da mitologia, no intuito de separar a realidade da imaginação. Uma das suposições mais concretas diz respeito à existência, no passado, de uma civilização atlante, muito mais avançada que a nossa. Se ela realmente tivesse existido, na certa Korg a teria encontrado. É nesta afirmativa que se baseia esta história...

# RUMO À ATLÂNTIDA

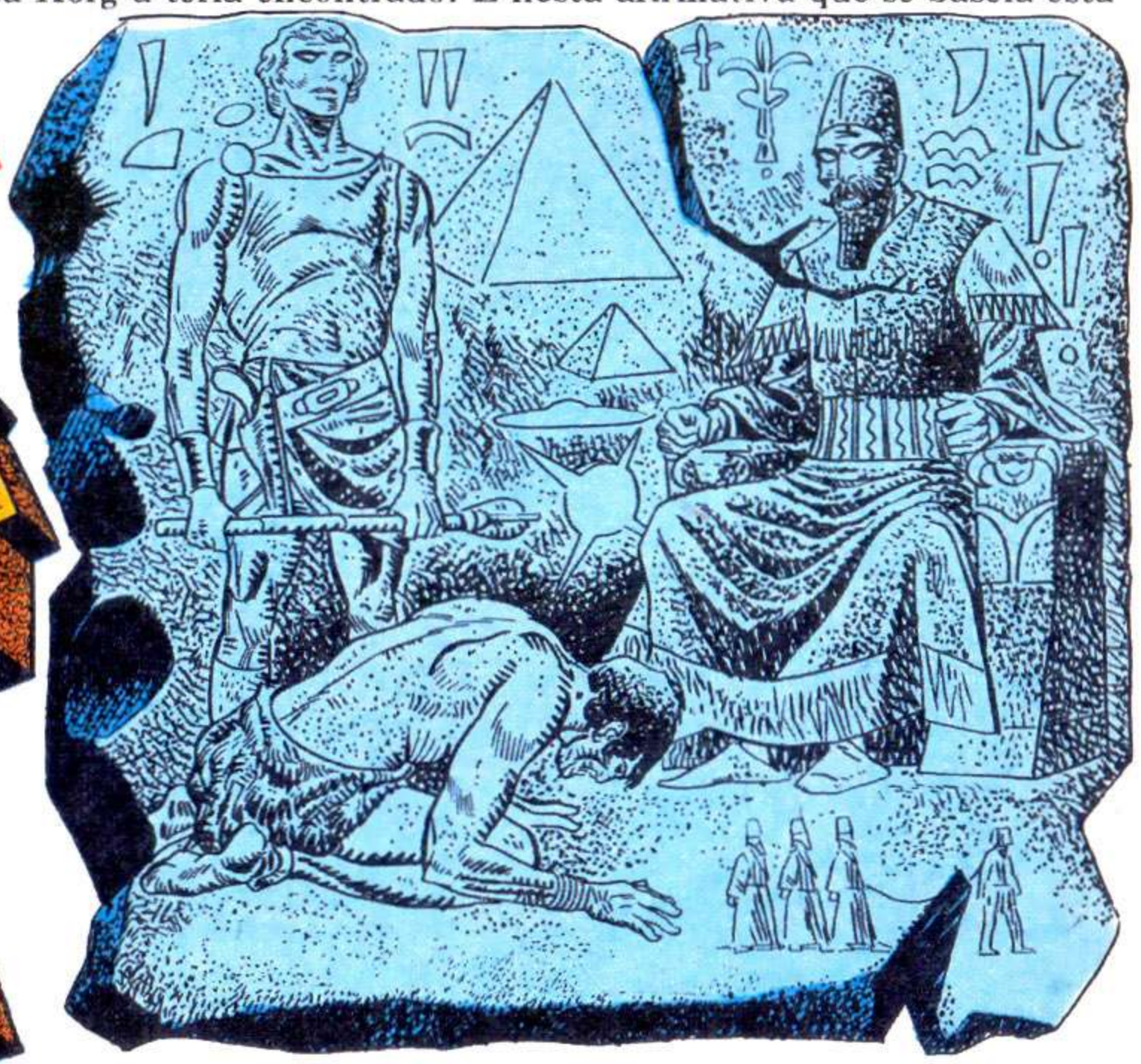

# KORG

70 000 A.C.

KORG

MARA

BOK

TANE

REE

TOR

LUGAR DESERTO!

ESTÁ MUITO FRIO, BOK! ANIMAIS FORAM EMBORA!

ISSO QUER DIZER QUE NÓS TAMBÉM DEVEMOS IR!

KORG... VEJA!

O QUE É?

FOGO QUE NÃO É FOGO!

ATRAVESSANDO UM EMARANHADO DE ROCHEDOS, KORG E BOK SE DEPARAM...

...COM UMA CENA ASSUSTADORA!

LUZ É COMO SOL BRILHANTE NA ÁGUA!

HOMEM USAVA PELES ESTRANHAS!

SIM... E CARREGAVA UM ESTRANHO BASTÃO!

BASTÃO MUITO PEQUENO!

NÃO SERVE PARA NADA...

ZIT!

BRUUM!

COMO HOMEM FOI MORTO POR LANÇA, COM BASTÃO TÃO PODEROSO?

NÃO SEI...

MAS ESSA LANÇA... BOK CONHECE! PERTENCE A *MOKO!*

VAMOS PROCURAR MOKO!

UMA ESCURA CAVERNA NO ALTO DA MONTANHA É O LAR DE MOKO...

MOKO! É KORG E BOK! QUEREMOS FALAR!

VÃO EMBORA!

NÃO! VOCÊ MATOU HOMEM ESTRANHO! VAI NOS CONTAR SOBRE ISSO!

ESTÁ BEM! PODEM ENTRAR!

NA PENUMBRA DO LUGAR, KORG IDENTIFICA A GROTESCA FIGURA DE MOKO AO LADO DA CRIATURA MAIS LINDA QUE ELE JÁ HAVIA VISTO...

ESTA MINHA MULHER, KORG!

É MENTIRA! EU SOU PRISIONEIRA DESSE BÁRBARO!

MULHER MENTE!

QUIETO, MOKO! VOCÊ, MULHER... CONTE VERDADE PARA KORG!

EU FUI CAPTURADA POR ESSE HOMEM! ELE MATOU MEU IRMÃO!

"NÓS ESTÁVAMOS CARTOGRAFANDO O OCEANO! NOSSA ÁGUA POTÁVEL ACABOU E TIVEMOS QUE IR TERRA ADENTRO EM BUSCA DE MAIS..."

HÁ UM RIACHO LOGO ADIANTE!

CERTO!

"EU DEVIA TER SIDO MAIS CUIDADOSA! NÃO NOTEI QUE MOKO ESTAVA ESCONDIDO ATRÁS DAS ROCHAS..."

AHHH!

JÁ ESTOU INDO, ATTINA!

LARGUE-A OU EU O DESTRUIREI!

*NÃO!* MOKO DESTRÓI VOCÊ!

"MOKO ATIROU UMA PEDRA COM MUITA RAPIDEZ..."

"... E ELA ATINGIU MEU IRMÃO!"

"ELE PERDEU A DIREÇÃO DA NAVE..."

ATTINA! ONDE ESTÁ VOCÊ?

"ELE ESTAVA GRAVEMENTE FERIDO, MAS MESMO ASSIM FOI ATRÁS DE MOKO PARA TENTAR ME LIBERTAR..."

SE ALGO ACONTECER À MINHA IRMÃ EU O MATAREI, SELVAGEM!

ATTINA?

"MEU IRMÃO ESTAVA MUITO FRACO E NÃO PERCEBEU QUE MOKO O ESPERAVA, OCULTO ATRÁS DAS PEDRAS..."

"E FOI ASSIM QUE MEU IRMÃO MORREU!"

AAAIIII!

DESDE ESSE DIA MOKO ME MANTÉM PRISIONEIRA EM SUA CAVERNA!

ELA MENTE!

VOCÊ NÃO QUER SER PRISIONEIRA?

NÃO!

ENTÃO BOK DIZ... VOCÊ NÃO MAIS PRISIONEIRA!

BOK NÃO LEVA MULHER!

MULHER LIVRE!

TUNC!

CLUNC!

E A LUTA TERMINA COM UM ÓBVIO RESULTADO...

VOCÊ LIVRE! PODE IR!

HÁ MUITOS COMO ELE POR AQUI! PARA RETORNAR À MINHA TERRA COM SEGURANÇA, EU PRECISO DA PROTEÇÃO DE VOCÊS!

NÃO! KORG E BOK VÃO CAÇAR!

ENTÃO PELO MENOS ME ACOMPANHEM ATÉ MINHA NAVE!

ESTÁ BEM!

KORG PODIA VER QUE A MÁQUINA ESTAVA DANIFICADA, EMBORA NÃO ENTENDESSE NADA DE TAIS COISAS...

SUBAM A BORDO! EU PRECISO DE AJUDA!

DE REPENTE, SURPRESOS E APAVORADOS, OS DOIS IRMÃOS SENTEM A NAVE SE LANÇAR NO AR...

NÃO! KORG E BOK NÃO VÃO COM VOCÊ!

ENTÃO PULEM!

USANDO DE TODA SUA HABILIDADE, ATTINA TENTA CONTROLAR O VÔO INCERTO DA NAVE DANIFICADA...

KORG! NÓS VOAMOS COMO PÁSSARO!

KORG NÃO QUER VOAR COMO PÁSSARO!

KORG NÃO QUER FICAR AQUI!

ORA... DESCANSEM, E APROVEITEM O PASSEIO!

VOCÊS IRÃO VER A CIVILIZAÇÃO MAIS MARAVILHOSA QUE JAMAIS EXISTIRÁ NESTE MUNDO!

SERIAMENTE AVARIADA, A NAVE PILOTADA POR ATTINA COMEÇA A ZIGUEZAGUEAR PERIGOSAMENTE...

KORG NÃO GOSTA DESTA COISA!

KORG NÃO QUER IR PARA SUA TERRA!

NÃO SE PREOCUPE, PRIMITIVO...

A NAVE ESTÁ MUITO DANIFICADA! POSSIVELMENTE NÃO CONSEGUIREMOS NEM CHEGAR ATÉ AS ILHAS PERIFÉRICAS!

CLANG!

SEGUREM-SE! A NAVE ESTÁ SEM CONTROLE!

UM ESTRONDOSO VAGALHÃO SE LEVANTA SOBRE O MAR, QUANDO A NAVE FURA SUAS ÁGUAS NUM MERGULHO FATAL!

OS SONS DE METAL PARTINDO SÃO SUBITAMENTE ABAFADOS PELA ÁGUA FRIA E SALGADA...

O DESESPERO SE APODERA DE KORG, E O BÁLSAMO NEGRO DA ESCURIDÃO É DERRAMADO EM SEUS OLHOS!

"ESTRANHO", KORG PENSA... "COMO POSSO ESTAR AFOGADO, SE ESTOU NUM CHÃO DE PEDRA E SENTINDO CHEIRO DE PELE MOLHADA?

AQUELE ALI! VEJA SE CONSEGUE ACORDÁ-LO!

TENHA CUIDADO... ESSES PRIMITIVOS SÃO MUITO PERIGOSOS!

MAS DEPOIS DA OPERAÇÃO, SE TORNAM ÓTIMOS ESCRAVOS!

LEVANTE-SE, SELVAGEM! SEI QUE ESTÁ ACORDADO! *LEVANTE-SE!*

AGHHH!

NÃO BATA EM KORG COM BASTÃO!

TUNC!

ELE TEM UMA CABEÇA BASTANTE DURA!

SIM, MAS AGORA JÁ ESTÁ SOB CONTROLE!

SE ELE NOS DER PROBLEMAS, NÓS O FAREMOS DORMIR...

...PARA *SEMPRE!*

ESTE É LUGAR BONITO QUE ATTINA FALOU?

ATTINA? ESSE É UM NOME ATLANTE!

NÃO, SELVAGEM... AQUI NÃO É ATLÂNTIDA! VOCÊ ESTÁ NA ILHA DE BASIK! NÓS SOMOS UM POSTO-VIGIA A SERVIÇO DOS DEUSES! E AGORA VOCÊS TAMBÉM IRÃO TRABALHAR PARA ELES!

KORG NÃO SERÁ PRISIONEIRO! KORG NÃO SERÁ ESCRAVO DE DEUSES DO MAL!

VOCÊ JÁ É!

*NÃO FAÇA ISSO!* ATAQUE NOVAMENTE E EU O REDUZIREI A PÓ! AGORA VENHA CONOSCO!

KORG É LEVADO ATRAVÉS DE CORREDORES ESCUROS, REPLETOS DE FIGURAS GROTESCAS ESCAVADAS NA PEDRA! O MEDO SEGURA SEUS PASSOS...

SÚBITO KORG CONTEMPLA UMA CENA QUE FAZ SEU SANGUE GELAR...

O QUE ESTÃO FAZENDO COM AQUELE HOMEM?

O MESMO QUE SERÁ FEITO COM VOCÊ! AGORA, ENTRE NESSA CELA! VAMOS!

A PORTA SE FECHA ATRÁS DE KORG... E, POUCO A POUCO, SEUS OLHOS COMEÇAM A DISTINGUIR FIGURAS NA DENSA ESCURIDÃO DO LUGAR...

BOK!

BOK... VOCÊ VIVO! COMO CHEGOU AQUI?

INIMIGOS TIRARAM NÓS DA ÁGUA... MAS NÃO ENCONTRARAM ATTINA! ELA MORTA!

FERIRAM VOCÊ?

NÃO... MAS VÃO TENTAR!

VÃO FAZER COISAS EM NOSSAS CABEÇAS PARA NÃO LUTARMOS MAIS!

NÃO! ISSO NÃO VAI ACONTECER!

MAS... NÓS NÃO TEMOS ARMAS!

SIM, IRMÃO... NÓS TEMOS ARMA!

O BASTÃO DE FOGO! BOK ESTEVE COM ELE ATÉ AGORA!

SIM... KORG LEMBRA O QUE ACONTECEU COM ROCHA!

ELE FARÁ O MESMO COM PORTA!

NÓS LIVRES!

VAMOS FUGIR!
ALTO!

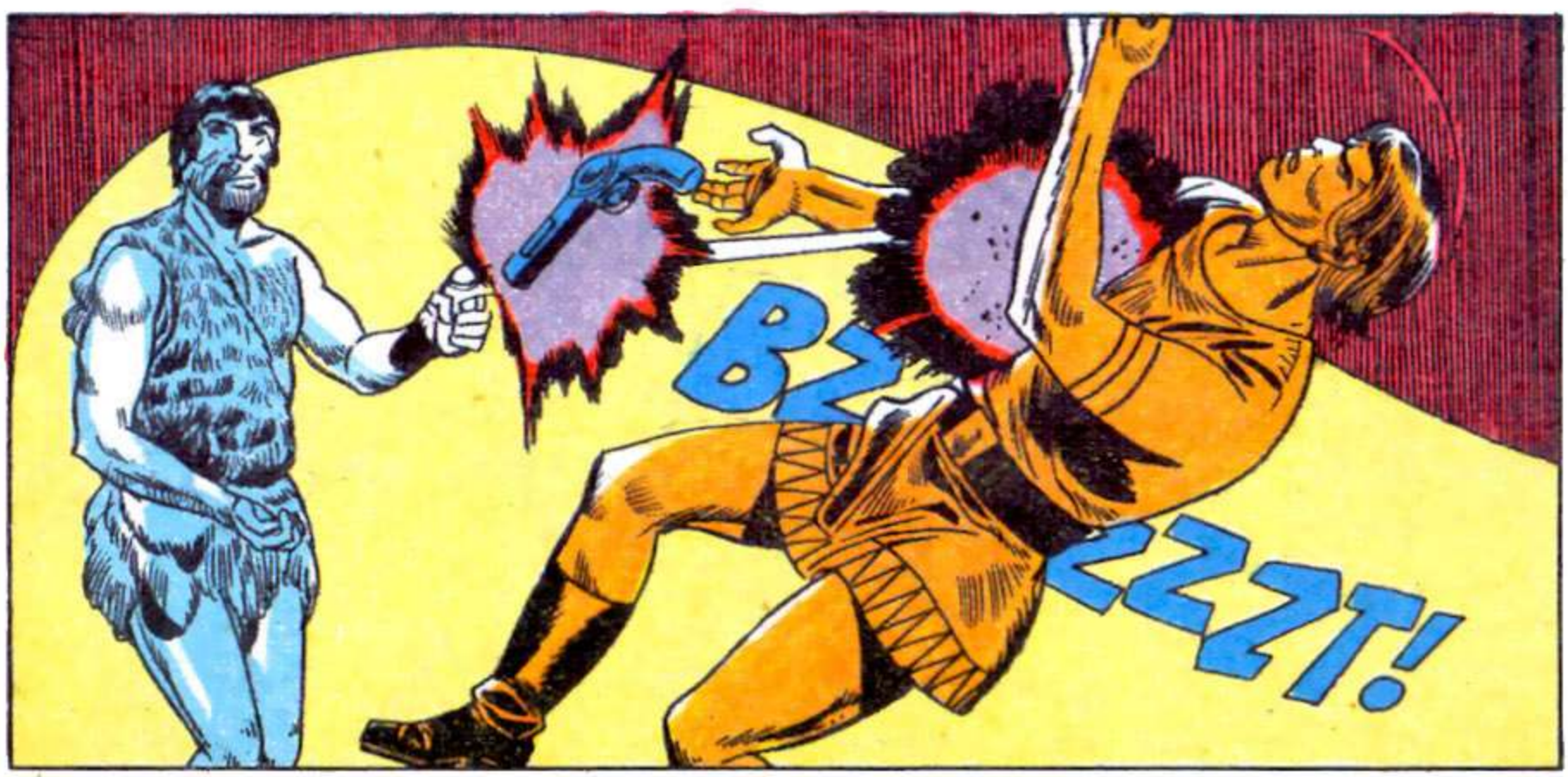
BZ
ZZZT!

KORG... COISA RUIM ESTÁ ACONTECENDO!

SIM! LUGAR VAI SER DESTRUÍDO! VAMOS EMBORA!

QUEBRANDO O SILÊNCIO COM RUÍDO ENSURDECEDOR, O MUNDO INTEIRO PARECE SE ELEVAR NO CÉU E CAIR COM UMA VIOLÊNCIA DEVASTADORA!

MAIS UMA VEZ O MAR ESTENDE SEUS BRAÇOS PARA ARREBATAR A VIDA DE KORG... E MAIS UMA VEZ ELE LUTA PARA ESCAPAR...

KORG! AQUI!

TÁBUA PEQUENA... MAS MANTERÁ NÓS VIVOS, IRMÃO!

E ASSIM, NOVAMENTE O DESTINO DE KORG FICA NAS MÃOS DOS ELEMENTOS, VAGANDO À VONTADE DAS ONDAS, POR ONDE QUER QUE O FUTURO ORDENE...

AONDE VAMOS, KORG?

NÃO SEI! TALVEZ MAR LEVE NÓS PARA CASA!

FIM

# ATLÂNTIDA?

Será que realmente existiu esse lugar? A Ciência ainda não chegou a nenhuma conclusão definitiva... mas no campo do mito e da lenda, uma civilização incrivelmente avançada reinou neste planeta por milhares de anos, até que sofreu uma total destruição!

Há cerca de 10 000 anos, o continente da *atlântida* afundou no oceano. Hoje suas ruínas jazem soterradas pelo lodo e pela areia nas profundezas do atlântico.

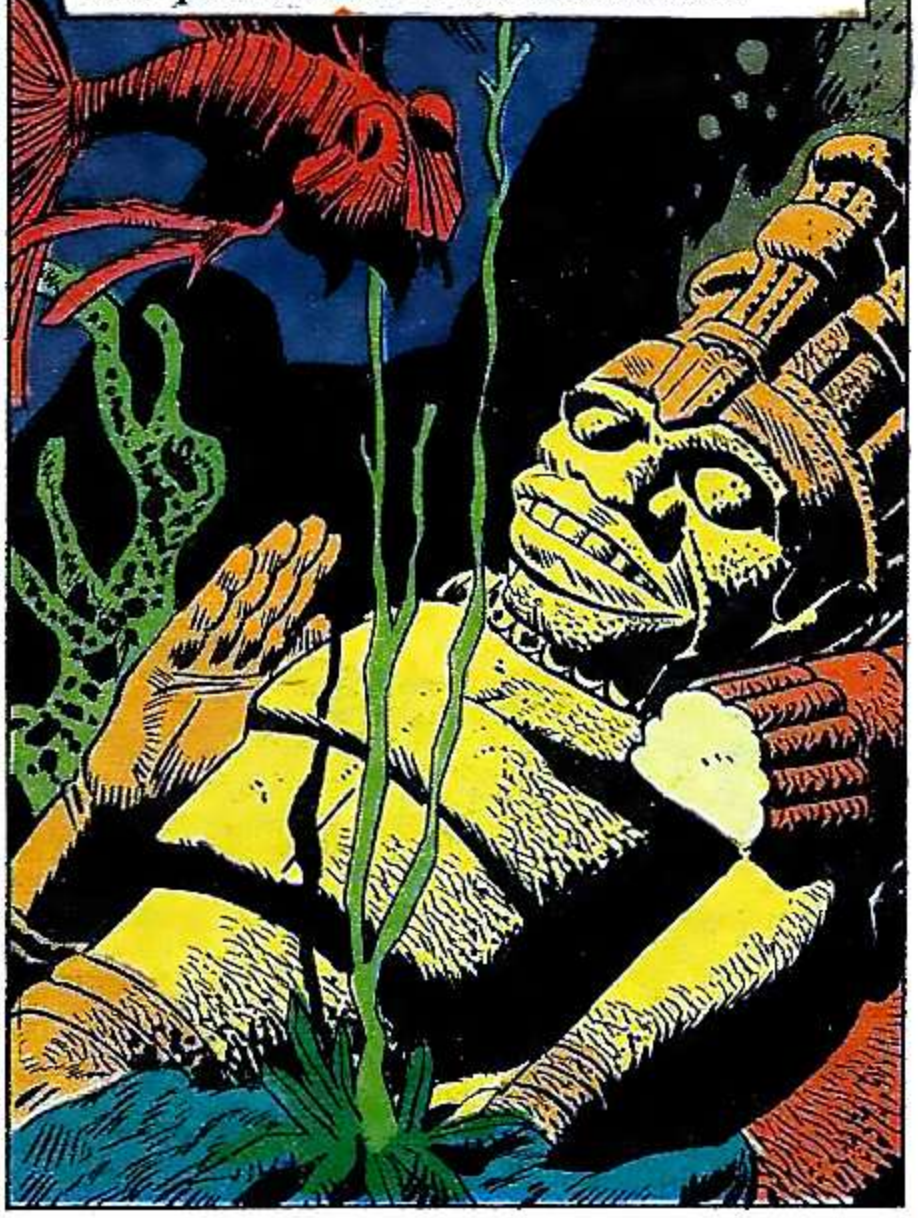

Muitos estudiosos afirmam que os *atlantes* haviam controlado o átomo, desenvolvido poderosos cristais de energia e construído máquinas para voar pelo céu...

Certa vez uma equipe de mergulhadores relatou a descoberta de gigantescos degraus que se estendiam por milhas e milhas nas profundezas do atlântico...

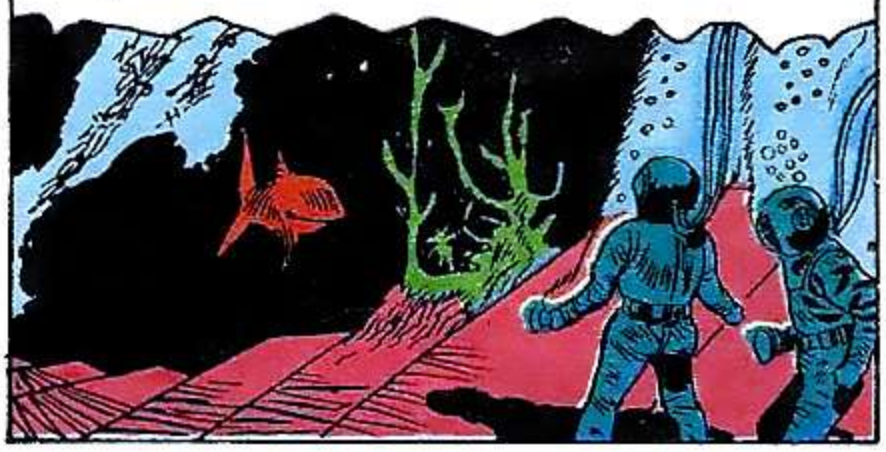

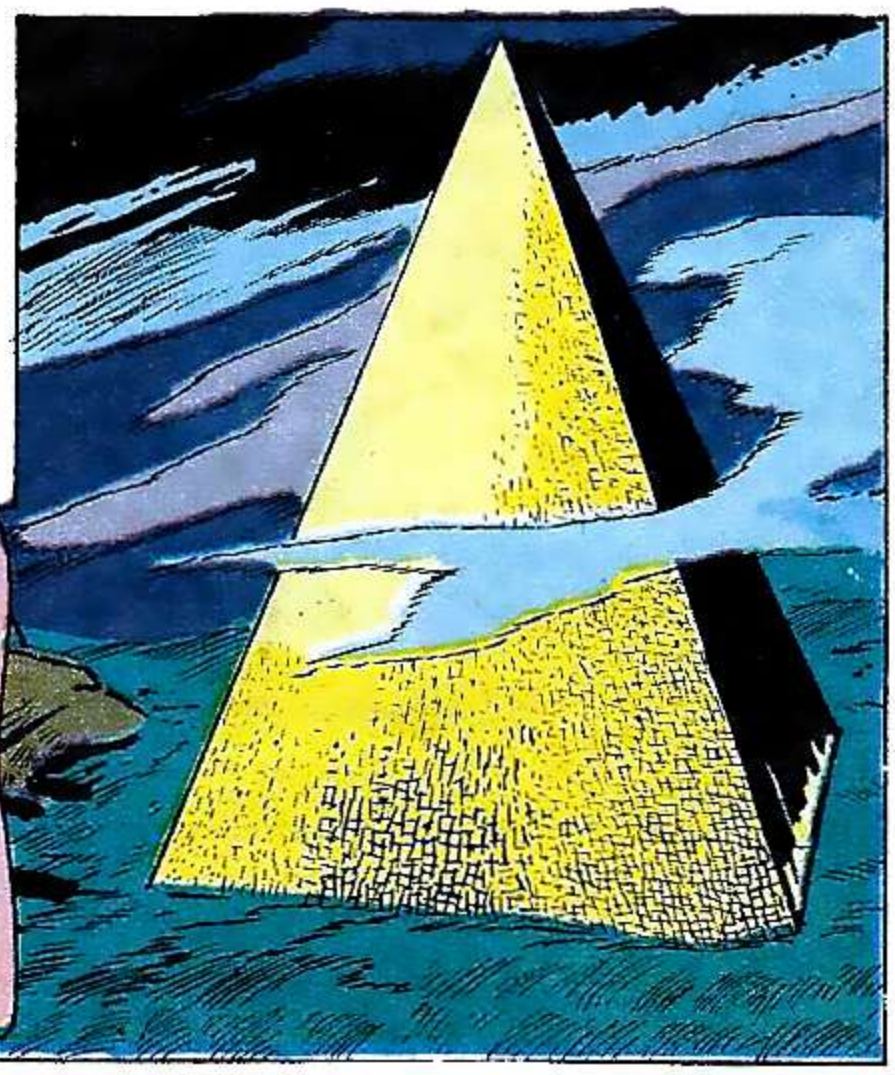

Mas a notícia mais sensacional surgiu numa recente expedição, que afirmou ter descoberto uma pirâmide de aproximadamente 2 500 metros de altura, com uma luz fosforescente no ápice. Um porta-voz da expedição disse que as fotografias da estrutura não serão reveladas até que as avaliações sejam completadas. Enquanto isso, só nos resta esperar... e imaginar!

O MAIS ATUALIZADO CURSO DE

# Rádio, Transistores Televisão (branco e preto e a cores)

por Correspondência

Nossos cursos são registrados no Dep. de Ensino Técnico do Est. de S. Paulo sob n.º 5 COR.

Com o material fornecido gratuitamente, você fará mais de 30 experiências, montando pelo método APRENDA FAZENDO, osciladores, intercomunicadores, etc. finalizando com um receptor de 3 faixas e seguidor de sinais, tudo transistorizado

**O INSTITUTO MONITOR,** pioneiro no Brasil do ensino de eletrônica e eletrotécnica, por correspondência, lança o mais prático, atualizado e eficiente curso de eletrônica.

Nele são ministrados todos os conhecimentos teóricos e práticos de Rádio, Televisão branco e preto e a cores, Som, Instrumentação, etc., desde os fundamentos básicos, até às modernas técnicas dos semicondutores (transistores e circuitos integrados).

**Não hesite. Confie-nos sua preparação profissional.**

OUTROS CURSOS PROFISSIONAIS

| | |
|---|---|
| ELETROTÉCNICA | DESENHO MECÂNICO |
| ELETRICISTA DE AUTOMÓVEL | DESENHO ARQUITETÔNICO |
| ELETRICISTA ENROLADOR | DESENHO ARTÍSTICO |
| ELETRICISTA INSTALADOR | E PUBLICITÁRIO |

Você recebe grátis todo o material necessário aos seus estudos.

INFORME-SE HOJE MESMO: UTILIZE UM DOS CUPONS ABAIXO.

HTV/30 **INSTITUTO MONITOR S. A.**
Rua Timbiras, 263 - Cx. Postal 30.277 - S. Paulo

Sr. Diretor: Solicito enviar-me GRÁTIS o folheto sobre o curso de:
RÁDIO, TRANSISTORES TV (preto e branco e cores)

NOME_____
RUA_____ N.º____
CIDADE_____ EST._____

HTV/30 **INSTITUTO MONITOR S. A.**
Rua Timbiras, 263 - Cx. Postal 30.277 - S. Paulo

Sr. Diretor: Solicito enviar-me GRÁTIS o folheto sobre o curso de:
_____
(Indicar o curso desejado)

NOME_____
RUA_____ N.º____
CIDADE_____ EST._____

# O HOMEM-PÁSSARO
# A MORTE DA MEDUSA

FOI DAQUI QUE VEIO O PEDIDO DE SOCORRO, VINGADOR! MAS NÃO VEJO NENHUM SINAL DE PERIGO!

B771099-HT30/5

PARECE ESTAR TUDO EM ORDEM! NÃO HÁ NEM MESMO PESSOAS NAS RUAS!

TALVEZ O POVO TENHA FUGIDO POR CAUSA DO VULCÃO!

MAS, SE FUGIRAM, POR QUE ME CHAMARAM?

HÁ ALGUÉM AQUI? SOU O HOMEM-PÁSSARO!

FUI EU QUEM O CHAMOU, HOMEM-PÁSSARO!

!

ESSE OLHAR... JÁ O VI ANTES, EM ALGUM LUGAR!

QUAL É O PROBLEMA? HÁ ALGUM PERIGO AQUI?

SIM! UM PERIGO MUITO GRANDE...

... PARA **VOCÊ**, HOMEM-PÁSSARO!

ZAAP!

**AHHHH!**

ESTOU ME SENTINDO FRACO...

ENTÃO, F-FOI... UMA ARMADILHA!?

EXATO, IDIOTA! E VOCÊ CAIU NAS MINHAS MÃOS!

**MEDUSA!**

IH, IH, IH! EU MESMA!

E VOU ACABAR COM VOCÊ PARA **SEMPRE** COM ESTA PISTOLA DE **RAIOS ABSORVENTES DE ENERGIA SOLAR!**

TZZZZ!

NENHUM RAIO PODE...

OHHH!
ÓTIMO! AGORA VOU DAR O TIRO DE MISERICÓRDIA! QUERO TER CERTEZA DE QUE VOCÊ NÃO VAI ESCAPAR!

VIN... VINGADOR...
NÃO ADIANTA CHAMAR SUA MASCOTE! KROG JÁ ESTÁ CUIDANDO DELA!

CRAÁ!
ZAP!

VENHA, KROG! VAMOS ACABAR COM ELES E SAIR DAQUI!

HÃ?
BRRUUUMMMM!

O VULCÃO ESTÁ ENTRANDO EM ERUPÇÃO!!!

EU PENSEI QUE ELE ESTIVESSE EXTINTO!

ENTÃO É POR ISSO QUE ESTA ILHA ESTAVA ABANDONADA!

BUUM!

VAMOS DAR O FORA DAQUI, KROG! *RÁPIDO!*

GRRR! GRAURRR!

O QUE É?

SIM! EU QUASE IA ME ESQUECENDO DOS NOSSOS INIMIGOS!

EU PODERIA DEIXAR QUE O VULCÃO SOTERRASSE OS DOIS...

MAS QUERO TER CERTEZA DA MORTE DELES!

É PREFERÍVEL DESTRUÍ-LOS *AGORA!*

AAIII!

CRAAC!

KROG, SALVE-ME!

BRUUMM!

OHHH...

GRRR!

KROG, O QUE VOCÊ ESTÁ ESPERANDO?

GRAURR!

O QUÊ?...

O HOMEM-PÁSSARO JÁ SE REFEZ? ENTÃO DESTRUA-O! ISSO É MAIS IMPORTANTE!

VOCÊ NÃO VAI DESTRUIR NINGUÉM, KROG!

ARGH!

TUMP!

BONC!

UII!

AINDA ESTOU MUITO FRACO POR CAUSA DA ARMA DE RAIOS!

GRRR!

JÁ VOU AJUDÁ-LO, KROG! OS TREMORES CESSARAM E EU CONSEGUI SUBIR SOZINHA!

SAIA DA FRENTE PARA QUE EU POSSA ATINGI-LO!

CRÁÁÁ!

HEIN?

ARGH!

MINHA ENERGIA É POUCA, MAS SERVIRÁ PARA AFASTÁ-LO!

ZAAP!

O VULCÃO SE ACALMOU, MAS LOGO DEVERÁ OCORRER A EXPLOSÃO FINAL!

ESPERO TER FORÇA SUFICIENTE PARA SAIR DAQUI!

*OH, NÃO!* UMA NUVEM DE CINZAS ENCOBRIU O SOL!

NÃO VOU CONSEGUIR VOAR!

UM TREMOR... E MAIS VIOLENTO QUE OS OUTROS!

BRRUMM!

É A *EXPLOSÃO FINAL* DO VULCÃO! A ILHA INTEIRA SERÁ DESTRUÍDA!

BUUM!

AAIII!

CUIDADO, VINGADOR!

CAC!

CRÁS!

OHH!

TUMP!

CRÁÁ!

MEU AMIGO... NÃO POSSO MAIS...

NÃO ADIANTA, VINGADOR... VÁ SOZINHO, OU MORREREMOS OS DOIS!

OH! VOCÊ CONSEGUIU, MEU FIEL AMIGO!

CRÁÁ!

VOE MAIS ALTO! MAIS ALTO!

BUUUMM!

LÁ SE FOI A ILHA!

A ARMADILHA QUE MEDUSA ME PREPAROU FOI A CAUSA DE SEU PRÓPRIO *FIM!*

SERÁ?

INTEGRAL

# NÃO ESQUEÇA DA MINHA CALOI!

## Gente grande é muito esquecida. Por isso a Caloi vai ajudar você.

Para o papai não se esquecer da sua Caloi neste Natal, faça assim: recorte os bilhetes da página de trás e coloque em todos os lugares onde ele poderá ver: dentro do sapato dele, na pasta dele, no parabrisa do carro, no espelho do banheiro, no bolso do paletó dele... Faça de tudo para o papai não se esquecer de comprar a sua bicicleta Caloi. Pedir para a mamãe ajudar você a lembrar o papai também vale. Combinado? Boa sorte.

**caloi**

**O presente que ninguém consegue esquecer**

Não esqueça
da minha Caloi.

O Natal tai.
E minha Caloi?

Não vai esquecer: Caloi!

Esquecidinho heim?
E a minha bicicleta Caloi?

Achou!!!
É só para lembrá-lo: Caloi

# HONG KONG FU

# O TERRÍVEL BANDIDO VOADOR

À PRIMEIRA VISTA, OBERVALDO FUROBELO TEM A APARÊNCIA TÍPICA DE UM MARIDO COMUM, BASTANTE DEDICADO AO LAR E À ESPOSA...

SE EU VIR UM GRÃOZINHO DE POEIRA NO ASSOALHO, ENCHO A SUA CABEÇA DE PAULADA! ESTÁ ENTENDENDO, VERME?

SIM, AMOR DA MINHA VIDA!

TRIIMMM!

UFA! HORA DE IR PRO TRABALHO!

MAS, NA REALIDADE, O PACÍFICO OBERVALDO É O TERRÍVEL BANDIDO VOADOR!

VOCÊ PRECISA MESMO USAR ESSA ROUPA RIDÍCULA?

SIM, QUERIDA! TODOS OS SUPERVILÕES PRECISAM USAR UNIFORMES COLORIDOS!

FAZ PARTE DO NOSSO CONTRATO SINDICAL!

ATÉ MAIS TARDE, AMOR!

AGORA PRECISO ROUBAR ALGUNS PLANOS SECRETOS!

VOLTE LOGO, OUVIU? VOCÊ AINDA PRECISA LIMPAR OS QUARTOS!

VUUUH!

EM CASA, MINHA MULHER VIVE ME DANDO BRONCA!

NÃO TENHO UM MINUTO DE SOSSEGO!

?

ZUUMM!

MAS AQUI FORA, O MUNDO TREME DIANTE DO MEU PODER!

SIM, SENHOR! NÃO HÁ QUEM NÃO ESTREMEÇA QUANDO OUVE FALAR NO ***BANDIDO VOADOR!***

E, PERTO DALI, EM UM LABORATÓRIO SECRETO DO GOVERNO...

SECRETÍSSIMO

SUPERSECRETO

SECRETO

ESTES SÃO OS PLANOS SECRETOS DA PRIMEIRA ESCOVA DE DENTES ATÔMICA DO MUNDO!

ZUUMMM!

SECRETO

OBRIGADO! ISSO É TUDO QUE EU QUERIA SABER!

COM MIL TUBOS DE ENSAIO! É O BANDIDO VOADOR!

VOLTE AQUI, SEU LADRÃO!

VOU GANHAR MILHÕES COM ESTA ESCOVA DE DENTES! AH, AH, AH!

VOAR ME DÁ UMA SENSAÇÃO DE PODER MARAVILHOSA!

É O ÚNICO MOMENTO NA VIDA EM QUE EU EXPERIMENTO UM POUCO DE PAZ!

ENQUANTO ISSO...

ATENÇÃO! ATENÇÃO! O BANDIDO VOADOR ACABA DE ROUBAR VALIOSOS PLANOS SECRETOS!

ZUUMMM!

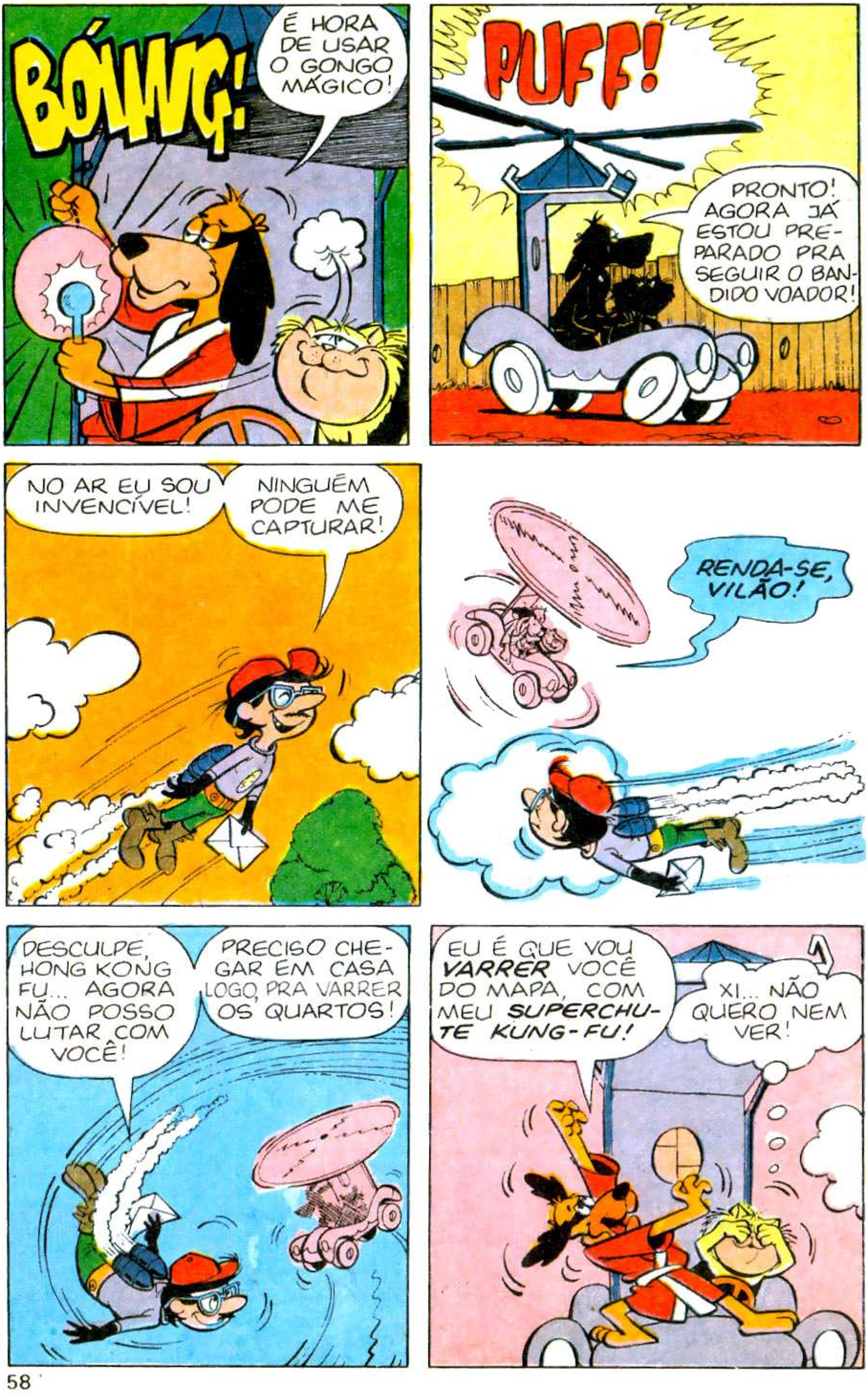
BÓUNG!
É HORA DE USAR O GONGO MÁGICO!
PUFF!
PRONTO! AGORA JÁ ESTOU PREPARADO PRA SEGUIR O BANDIDO VOADOR!
NO AR EU SOU INVENCÍVEL!
NINGUÉM PODE ME CAPTURAR!
RENDA-SE, VILÃO!
DESCULPE, HONG KONG FU... AGORA NÃO POSSO LUTAR COM VOCÊ!
PRECISO CHEGAR EM CASA LOGO, PRA VARRER OS QUARTOS!
EU É QUE VOU VARRER VOCÊ DO MAPA, COM MEU SUPERCHUTE KUNG-FU!
XI... NÃO QUERO NEM VER!

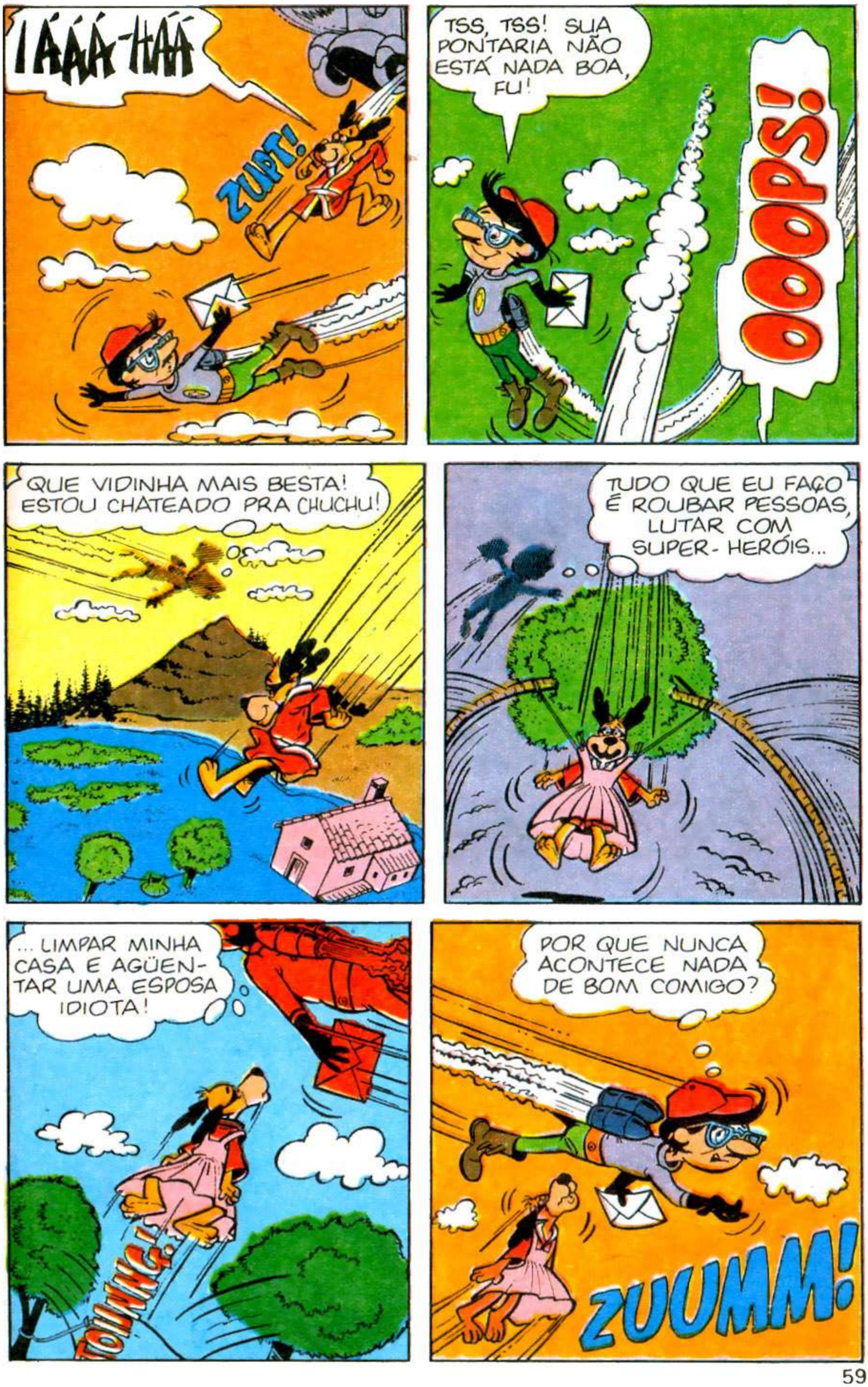
IÁÁÁ-HÁÁ
ZUPT!
TSS, TSS! SUA PONTARIA NÃO ESTÁ NADA BOA, FU!
OOOPS!
QUE VIDINHA MAIS BESTA! ESTOU CHATEADO PRA CHUCHU!
TUDO QUE EU FAÇO É ROUBAR PESSOAS, LUTAR COM SUPER-HERÓIS...
... LIMPAR MINHA CASA E AGÜENTAR UMA ESPOSA IDIOTA!
TOIINNG!
POR QUE NUNCA ACONTECE NADA DE BOM COMIGO?
ZUUMM!

CABRUM!

OHH... ACHO QUE ESTOU PRECISANDO DE UMAS FÉRIAS!

?

TCHIBUM!

VOCÊ ESTÁ PRESO, BANDIDO VOADOR! MAIS UMA VEZ MEUS PODERES KUNG-FU TRIUNFARAM SOBRE O MAL!

ORA, CALE A BOCA E ME ARRANJE UMA TOALHA!

E ASSIM, OBERVALDO FUROBELO, COM LÁGRIMAS NOS OLHOS, DISSE ADEUS À SUA QUERIDA ESPOSA E FOI PARA A CADEIA...

SEU VERME IMPRESTÁVEL!

QUEM É QUE VAI LIMPAR A CASA AGORA?

...ONDE VIVEU FELIZ PARA SEMPRE!

ESSE AÍ ERA UM SUPER-BANDIDO?

NADA DE CASA... NADA DE ESPOSA... NADA DE CRIMES... AH, ISTO SIM É QUE É VIDA!

FIM

A Formiga Atômica

# TAMANHO É DOCUMENTO

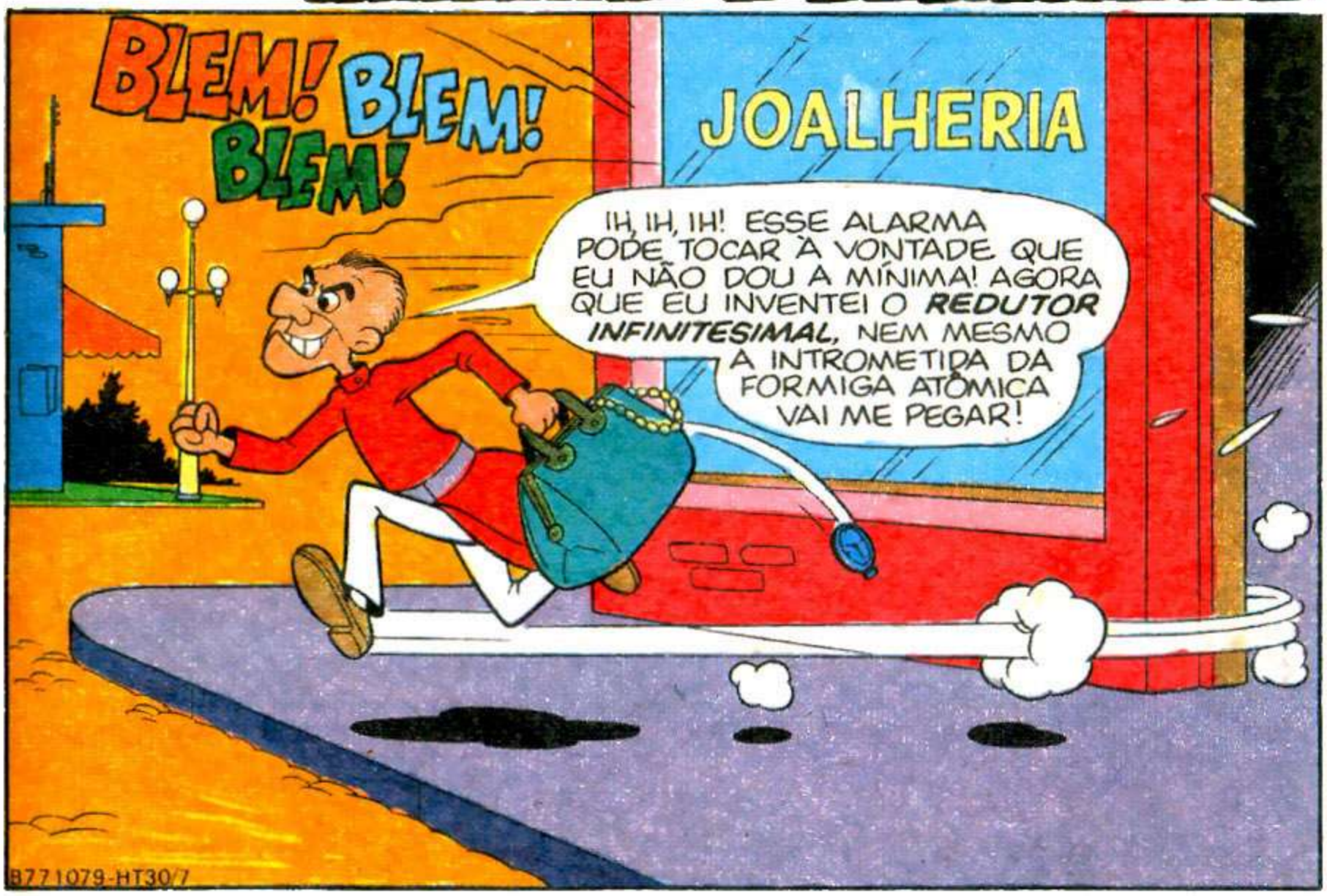

AH! PARECE QUE É UM SÓ! E LÁ ESTÁ O PILANTRA!

É O PROFESSOR NEFASTO OUTRA VEZ! COMO É?... VAI SE RENDER OU PRECISA SER CONVENCIDO?

CALMINHA AÍ!

EU NÃO VOU ME RENDER, NEM VOCÊ VAI ME CONVENCER...

...PORQUE...

CLIC!

LIGA

ZUUP!

VOCÊ NÃO TERIA CORAGEM DE BATER NUM CARA MENOR, TERIA?

!

EU... EU...

BUAÁ!

A FORMIGA ATÔMICA QUIS ME BATER!

MAS...

ORA, FORMIGA ATÔMICA... QUE COVARDIA! DEIXE ESSA PULGA EM PAZ!

POLÍCIA

TEMOS COISAS MAIS IMPORTANTES PRA FAZER!

MAS... MAS...

PRECISAMOS DESCOBRIR QUEM ASSALTOU A JOALHERIA!

FOI AQUELA PULGA!

ORA, DEIXE DE PIADAS! AH, AH, AH!

POIS VEJA VOCÊ MES...

UÉ... ELE *FUGIU!?*

A

VOCÊ DEVE ESTAR PRECISANDO DE UMAS FÉRIAS, FORMIGA ATÔMICA!

A

AQUELE BANDIDO FUGIU E AINDA POR CIMA ME RIDICULARIZOU!

A

*ENQUANTO ISSO, LONGE DALI...*

BLEM!

BLEM!

BLEM!

EPA! MINHAS ANTENAS ESTÃO CAPTANDO UM ALARMA CONTRA ROUBO!

A

APOSTO QUE O PROFESSOR NEFASTO ATACOU NOVAMENTE!

EXATAMENTE COMO EU PENSEI! MAS DESTA VEZ VOU USAR DE ESTRATÉGIA!

BAN

EH, EH! MEU PLANO FOI PERFEITO! EU SABIA QUE A FORMIGA ATÔMICA NÃO IA BATER EM ALGUÉM MENOR DO QUE ELA!

AGORA PRECISO FICAR ATENTO! AQUELE INSETO VAI APARECER A QUALQUER MOMENTO!

BANCO

VOU DESCOBRIR COMO ELE FAZ PRA DIMINUIR DE TAMANHO!

ATENÇAO...

AQUI VA! A FORMIGA ATÔMICA!

CHEGOU A HORA!

AH, ENTÃO É SÓ GIRAR AQUELE BOTÃO!

ZUUP!

OI, FORMIGA! TUDO BEM?

AGORA, SIM! JÁ TEMOS ALGUMAS TESTEMUNHAS!

HÃ?

UÓÓÓÓ!

POLÍCIA

CRIIINCH!

POR ISSO EU VOU FAZER VOCÊ VOLTAR AO TAMANHO NORMAL!

EI!

ESPERE! EU...

VOCÊ ESTAVA CERTO... EU SÓ BATO EM SUJEITOS **MAIORES** DO QUE EU!

ZUM!

VAPT!

MUITO BEM, FORMIGA ATÔMICA, VOCÊ ACABOU COM OS ROUBOS DESSE PILANTRA!

O PROBLEMA É QUE A CADEIA ESTÁ ASSIM, Ó! NÃO TEM LUGAR PRA MAIS NINGUÉM!

ORA, O PROFESSOR TEM A SOLUÇÃO!

CLIC!

ELE PODE FICAR NESSA CAIXA DE FÓSFOROS ATÉ VAGAR UMA CELA!

AH, AH, AH! ESSA FOI BOA, FORMIGA!

RAIOS!

FIM

http://GIBISCLASSICOS.BLOGSPOT.COM.BR

# O ESQUILO SEM GRILO

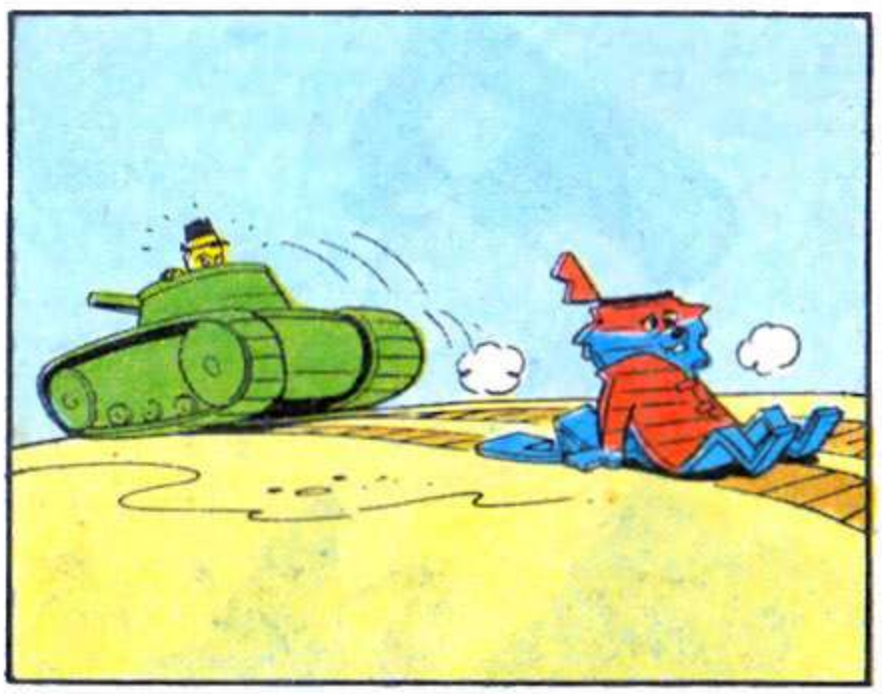


**Editora Abril**

**Editor e Diretor:** VICTOR CIVITA
**Diretores:** Edgard de Sílvio Faria, Richard Civita, Roberto Civita, Rubens Vaz da Costa
**Diretor de Publicações Infanto-Juvenis:** Angelo Rossi
**Diretor Editorial:** Waldyr Igayara de Souza
**Diretor Comercial:** Mendelssohn Magno
**Vice-Diretor Editorial:** Ruy Perotti Barbosa

HERÓIS da TV

NOVEMBRO DE 1977 - N.º 30

**REDAÇÃO**
Coordenador: Dorival Vitor Lopes
Assistentes de Redação: Isabel Cury Santana, Maria Jesus Chao
Pesquisadoras de Texto: Ida dos Anjos Martins, Maria Cecília Cotegipe
Coordenador de Produção: Reginaldo Vieira da Silva
Chefe de Arte: Paulo Gomes Tenente
Assistentes de Arte: Carlos Alberto Borovac, Edison Gasparim, Francisco Irani de Alencar, João A. Braga Cavalcante, Margarethe Aquemi Shibuya, Nelson Gonçalves

**DEPARTAMENTO DE ARTE**
Diretor: Izomar Camargo Guilherme
Chefe de Arte: Luiz Podavin
Desenhistas: Henrique Farias, Napoleão Figueiredo, Paulo José da Silva
Assistentes de Arte: Natanael Aleixo Soares, Paulo Renato Noely, Rogério de Almeida Nogueira
**Colaboradores:** *Tradução:* Helcio de Carvalho, José Fioroni Rodrigues. *Montagem:* Dirceu Benites Martins. *Letras:* Gilberto Tetsuaki Yafuso, João Borges Neves Filho, José Luiz Torres Pinto. *Decorado:* Hélio Roberto Mendes da Silva. *Cor:* Alice Marques Rêgo, Cleusa M. Campello Acosta, Helcio de Carvalho, Maria Angela Goldinho. *Desenho e Arte-Final:* Rodolfo Zalla, Rubens Cordeiro
**Arquivo Editorial:** Chefe: Elena Lovisolo

**DEPARTAMENTO COMERCIAL**
Gerente de Produto: Luiz Carlos Corrêa
Assistente: Jairo Palumbo Pedreira
Publicidade: *São Paulo:* Cláudia Hollander, Esther Tessier Seabra. *Rio:* Ítalo Gargiulo
Coordenação: Anabela Fonseca

**PROMOÇÕES E PROPAGANDA**
Gerente: Carlos Arruda
Assistente: J. A. Furlan
Criação: Angelo Shuman da Cunha (Chefe de Arte), Elizabeth Klock Guimarães (Redação)
Arte: Moacir Rodrigues Soares (Layout e Ilustração), Sérgio Militello e José Carlos de Lazari (Arte-Final), José Moreno Capucci (Produção)

Diretor Responsável: S. Fukumoto

HERÓIS DA TV é uma publicação mensal da EDITORA ABRIL LTDA. Redação: r. do Curtume, 585, 5.º andar, fone 262-6222. Administração: r. Emílio Goeldi, 575, caixa postal 2372. Telex: (011) 22094. End. Teleg.: EDITABRIL - São Paulo. Preço do exemplar avulso: o constante na capa. Ninguém está credenciado a angariar assinaturas. Se for procurado por alguém, denuncie-o às autoridades locais. Números atrasados: ao preço da última edição em bancas, por intermédio do seu jornaleiro ou no distribuidor Abril de sua cidade. Em São Paulo: av. Tiradentes, 1391; r. São Domingos, 212; r. Antônio de Barros, 435; r. João Pereira, 197; r. Joaquim Floriano, 417; r. Domingos de Morais, 1851; r. Barão de Campinas, 452; r. Oiapoque, 91 - no ABC: av. Industrial, 117 (Sto. André) - no Rio de Janeiro: r. Sacadura Cabral, 141. Pedidos pelo correio : caixa postal 945, São Paulo. (Temos em estoque só as últimas seis edições.) Impressa e distribuída com exclusividade no país pela ABRIL S. A. Cultural e Industrial, São Paulo.

© 1977, 1976, 1975, 1974, 1969 Hanna-Barbera Productions, Inc. Representada por VIACOM - r. Barão de Itapetininga, 140 - São Paulo. © 1977 Editora Abril Ltda. Todos os direitos reservados.
Registrada na D.C.D.P. do D. Polícia Federal sob n.º 1445-P.209/73.

# 12 personagens do desenho animado pra você colar onde quiser!

© 1993 Hanna-Barbera Productions, Inc.

**Scubidu, Pepe Legal e muitos outros pra você colar na revista ou na capa do caderno, na mochila, na porta do armário... E a revista ainda tem uma história e uma porção de coisas pra você pintar!**

**Peça ao seu jornaleiro.**

# Colagem

EDITORA ABRIL

# Divirta-se com a turma do beco!

Manda-Chuva está aí com toda a turma do beco, aprontando mil e umas pra perturbar o Guarda Belo e a vizinhança toda. Peça ao seu jornaleiro

EDITORA ABRIL

© 1977 HANNA BARBERA PRODUCTIONS INC.